



**PROJETO SOCIOAMBIENTAL
MARABÁ - PARÁ**

Grupo Bertin

- 30 anos atuação no mercado;
- Marca reconhecida internacionalmente;
- Exporta para mais de 70 países;
- 80% da produção destinada ao mercado externo;
- Abate de 7200 animais / dia;
- Total de 6 plantas, localizadas nas principais regiões;
- MS,GO,SP,MG – todas plantas exportadoras, exceto BA e PA
- 100% de animais abatidos são rastreados nas plantas exportadoras

**BERTIN**

Grupo Bertin

- **Missão:**

O Grupo Bertin tem como missão o desenvolvimento da cadeia produtiva bovina por meio de tecnologias e inovações que permitam oferecer produtos de alta qualidade, gerando valor aos acionistas, clientes, colaboradores, fornecedores e comunidade, contribuindo para o desenvolvimento sustentável do país.

**BERTIN**

POLITICA DE AQUISIÇÃO DE MATÉRIA PRIMA (BOI GORDO)

- **FICHA DE CADASTRO AMBIENTAL E SOCIAL:**

- CNPJ
- INSCRIÇÃO ESTADUAL
- ITR
- AREA DE RESERVA LEGAL AVERBADA
- APP, dentre outras

- **CADASTRAMENTO DAS FAZENDAS POR ORDEM DE PRIORIDADE:**

- FORNECEDORES PARTICIPANTES DO PROJETO PILOTO
- FIDELIDADE – 100 FORNECEDORES MAIS ASSÍDUOS
- VOLUME DE VENDA – MINIMO 1000 CABECAS EM 2005

CRITÉRIOS DE CREDENCIAMENTO

- **CRITÉRIOS MÍNIMOS:**
- **NÃO TER SEU NOME OU PROPRIEDADE NA “LISTA SUJA” DE TRABALHO ESCRAVO**
- **NÃO ESTAR NA LISTA DE MULTAS (IBAMA) POR DESMATAMENTO ILEGAL DESDE 2004**
- **OS CRITÉRIOS MÍNIMOS TERÃO UM PRAZO DE 4 MESES PARA ADEQUAÇÃO. O NÃO ATENDIMENTO DOS CRITÉRIOS MÍNIMOS LEVARÁ A EXCLUSÃO TEMPORÁRIA DO FORNECEDOR.**
- **O PRODUTOR NÃO SERÁ CADASTRADO SE NÃO ATENDER AOS CRITÉRIOS MÍNIMOS.**

- **CRITÉRIOS DE CREDENCIAMENTO GRADUAL:**
- **TITULAÇÃO DA TERRA (ITR/titulação da terra)**
- **TAC (ADEQUAÇÃO AS LEIS AMBIENTAIS)**

SISTEMA DE INFORMAÇÃO CADASTRAL

- **CRIAÇÃO DE UM BANCO DE DADOS GERENCIAMENTO DOS PROCESSOS DE RECADASTRAMENTO E CREDENCIAMENTO;**
- **SISTEMA AUDITÁVEL (CONFIABILIDADE DOS DADOS)**

BERTIN

AVALIAÇÃO E MONITORAMENTO AMBIENTAL

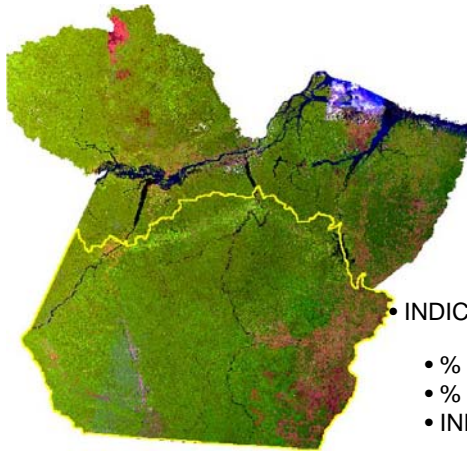

- MONITORAMENTO VIA SATÉLITE
 - DISTÂNCIA DE 30 METROS
 - PERIODICIDADE ANUAL
- INDICADORES DE DESEMPENHO AMBIENTAL
 - % DE APP
 - % DE RESERVA LEGAL
 - ÍNDICE GERAL DE DESMATAMENTO

BERTIN

Distância da Matéria Prima (Boi Gordo) até o frigorífico

- PELO FATO DO FRETE ONERAR SIGNIFICATIVAMENTE O PREÇO DO BOI POSTO NO FRIGORÍFICO, TEMOS UMA POLÍTICA DE TRANSPORTE, ONDE ADQUIRIMOS O BOI ATÉ NO MÁXIMO 250 KM (500 KM IDA E VOLTA);

BERTIN

Responsabilidade Sócio Ambiental

- **CONTRIBUIÇÃO PARA CAPACITAÇÃO TÉCNICA DA AGRICULTURA FAMILIAR;**
- **CONTRIBUIÇÃO PARA CAPACITAÇÃO TÉCNICA DE NOSSOS FORNECEDORES ATRAVÉS DE SIMPÓSIOS E PALESTRAS;**
- **APOIO E ASSINATURA DO PACTO DE ERRADICAÇÃO DO TRABALHO ESCRAVO;**
- **CONSULTA DA “LISTA SUJA” NA AQUISIÇÃO DE MATÉRIA PRIMA (BOI GORDO);**
- **APRIMORAMENTO DO BALANÇO SOCIAL;**

BERTIN

INOVAÇÕES E PIONEIRISMO NA ÁREA AMBIENTAL



BIODIGESTORES





RECICLAGEM



OBRIGADO PELA ATENÇÃO!!!!
DANIEL.FURQUIM@BERTIN.COM.BR